



AMIS
ASOCIACIÓN MEXICANA DE
INSTITUCIONES DE SEGUROS

Robo y recuperación de vehículos asegurados

Cifras Mayo 2023 - Abril 2024

Importancia de reportar el robo del vehículo

Los autos robados que **más se localizan** son aquellos que se reportan en las **primeras 4 a 6 horas**.

El **60% de los vehículos** que se localizaron en el último año fueron reportados en las primeras **4 a 6 horas tras el robo**.

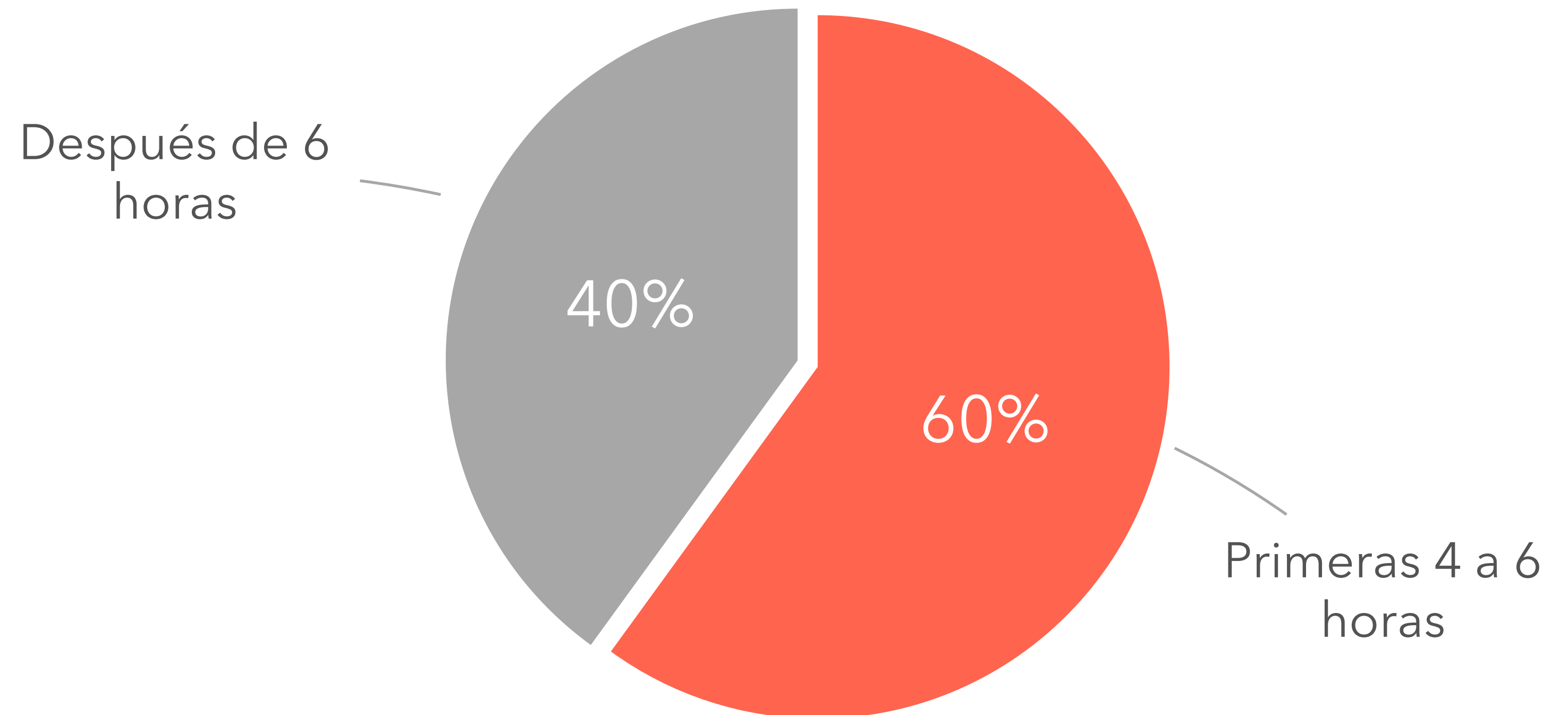

¿Qué hacer si robaron mi vehículo?

Recuerda: una cobertura de daños a terceros no cubrirá el robo de tu vehículo, para ello es importante que contrates una cobertura de robo, si tienes dudas contacta a tu aseguradora o agente de seguros.

1

Llama de inmediato al 911

La llamada al 911 funciona para mandar a las diferentes dependencias policiacas una alerta con los datos del vehículo para su identificación.

Algunas características que te pedirán son la siguientes: marca, color, modelo, placa y lugar del robo.

Se te asignará un número de reporte, guárdalo para seguimiento con la autoridad y para dárselo a tu aseguradora.

2

Reporta con tu aseguradora lo antes posible

Es importante realizar este paso inmediatamente después de llamar al 911, ya que el tiempo que tardes en reportarlo es crucial para la recuperación de tu vehículo.

La aseguradora te asignará un enlace para la atención y seguimiento de tu reporte.

3

Denuncia

Además de llamar al 911 es importante levantar una denuncia para finalizar el reporte de tu robo, llevar a cabo la investigación y dar seguimiento del caso. Cuando tu vehículo se localice, las autoridades requerirán que se haya presentado la denuncia para proceder con la recuperación.

Robos a nivel nacional



En el 54% de los robos del país las familias asumen las pérdidas de su patrimonio

Total de vehículos robados
(asegurados y no asegurados)

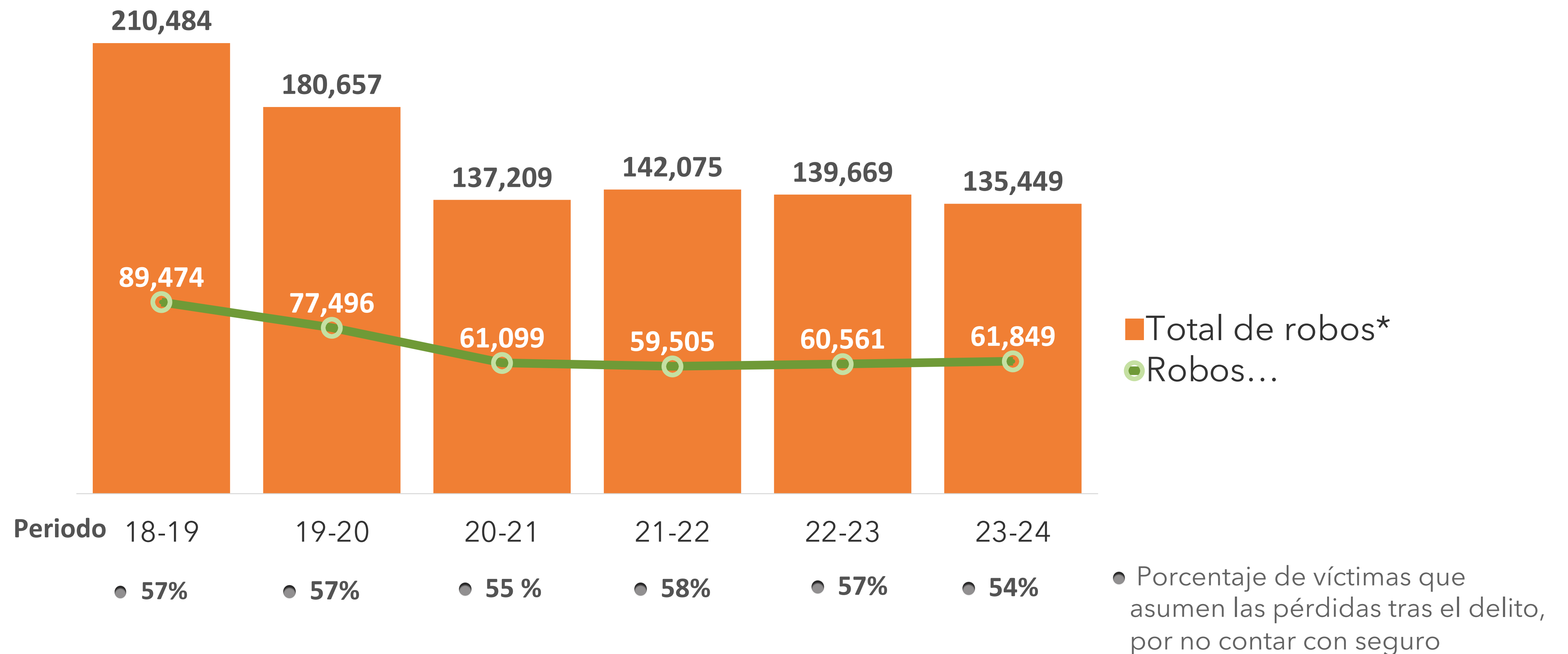

De mayo de 2023 a abril de 2024 se robaron 61 mil 849 vehículos asegurados

Cifras de robo de cada año

Unidades aseguradas y porcentaje de variación

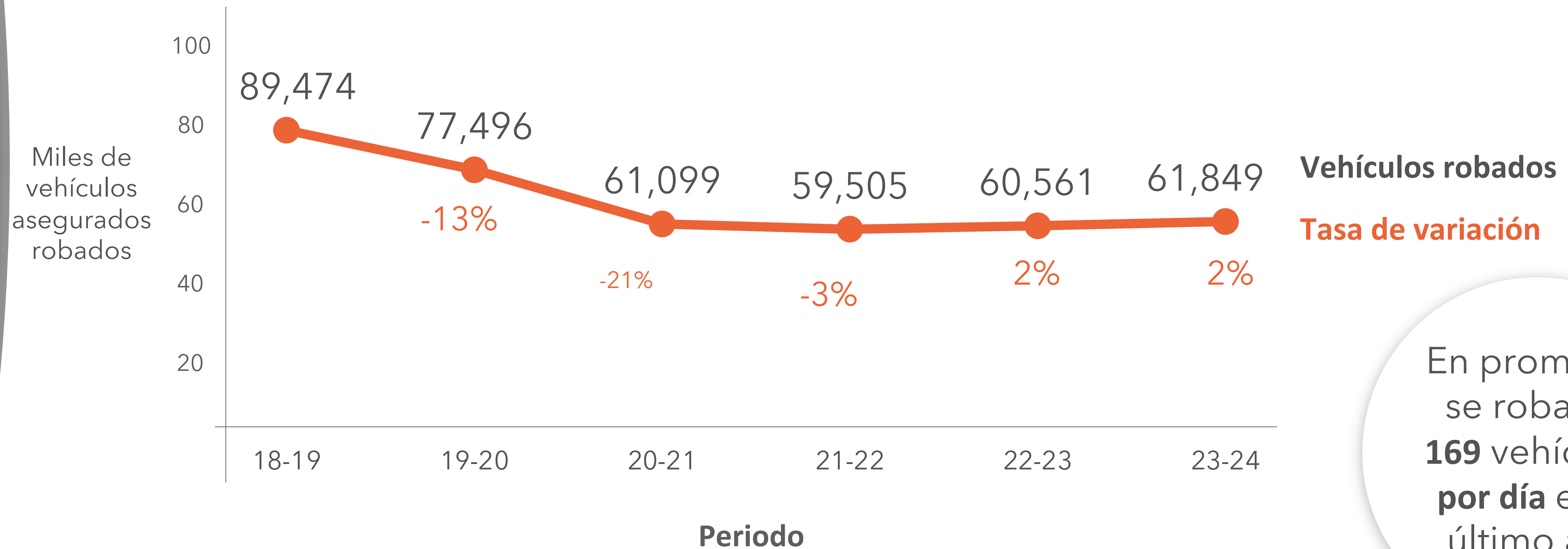

En promedio se robaron **169** vehículos **por día** en el último año

42% de las unidades aseguradas robadas se recuperaron

Vehículos asegurados robados y porcentaje de recuperación

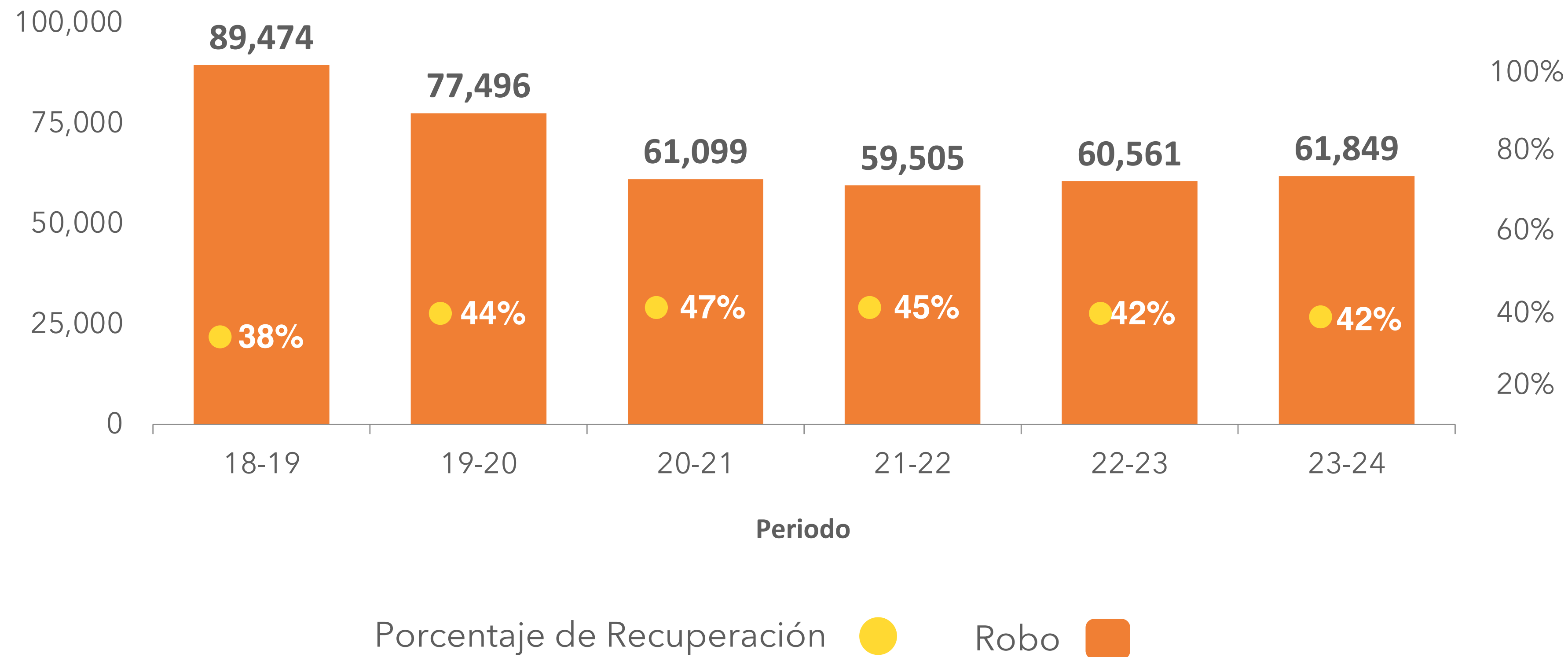

Durante el último año, **25 mil 791 unidades** fueron recuperadas



Robos a nivel nacional



6 entidades federativas concentran el 63% de las unidades aseguradas robadas

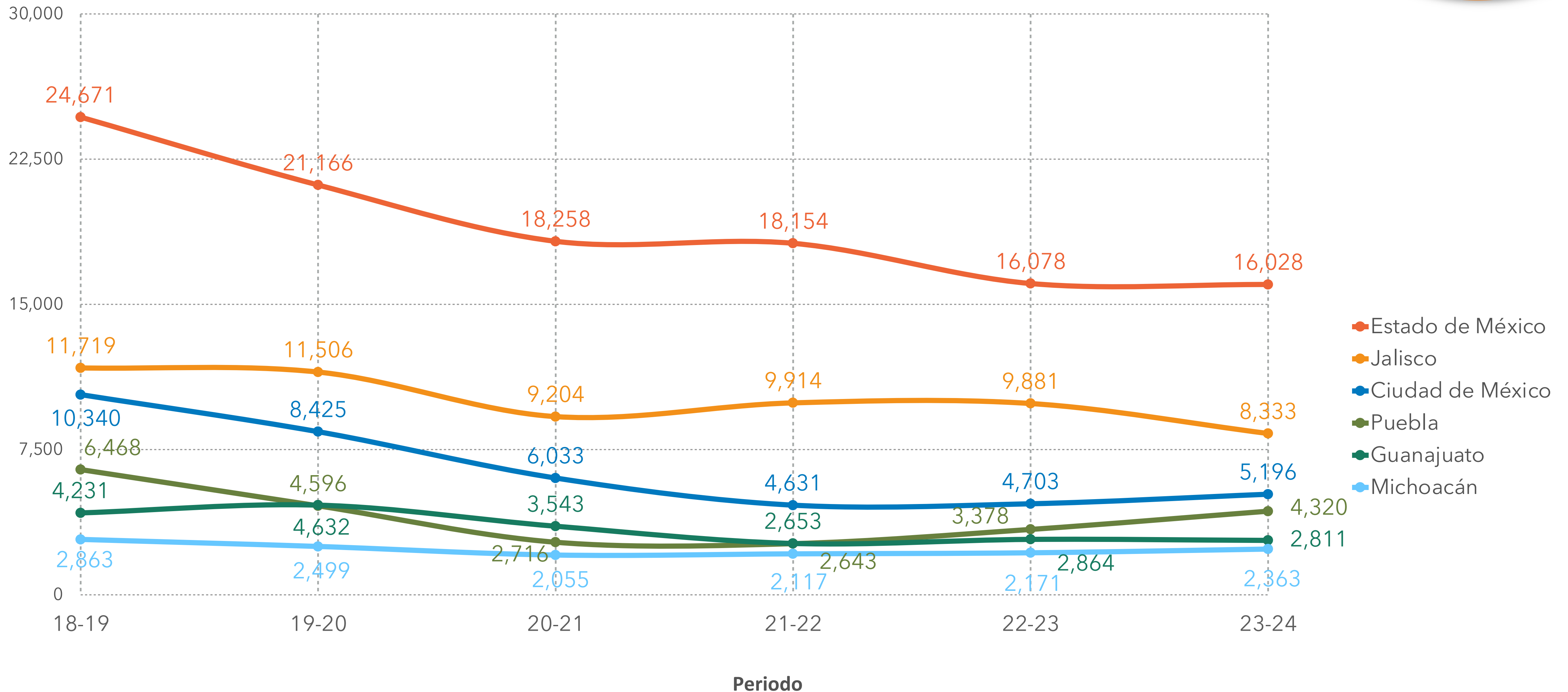

Sinaloa, Zacatecas y Puebla, las entidades con mayor % de robo de vehículos con violencia

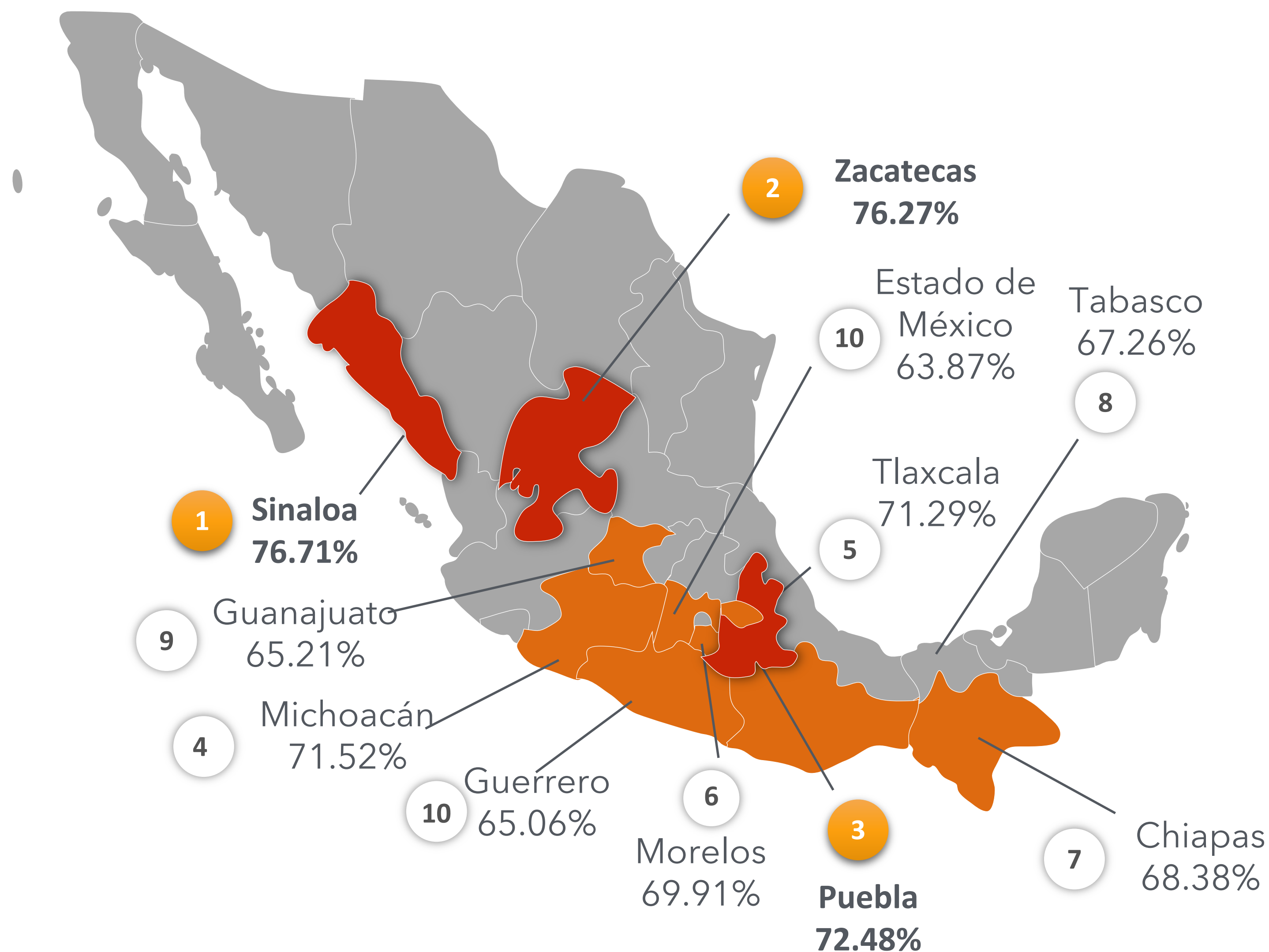

A nivel nacional, el **57%** del robo de vehículos fue con uso de violencia.

Más del 80% de los robos con violencia ocurren en 9 entidades federativas

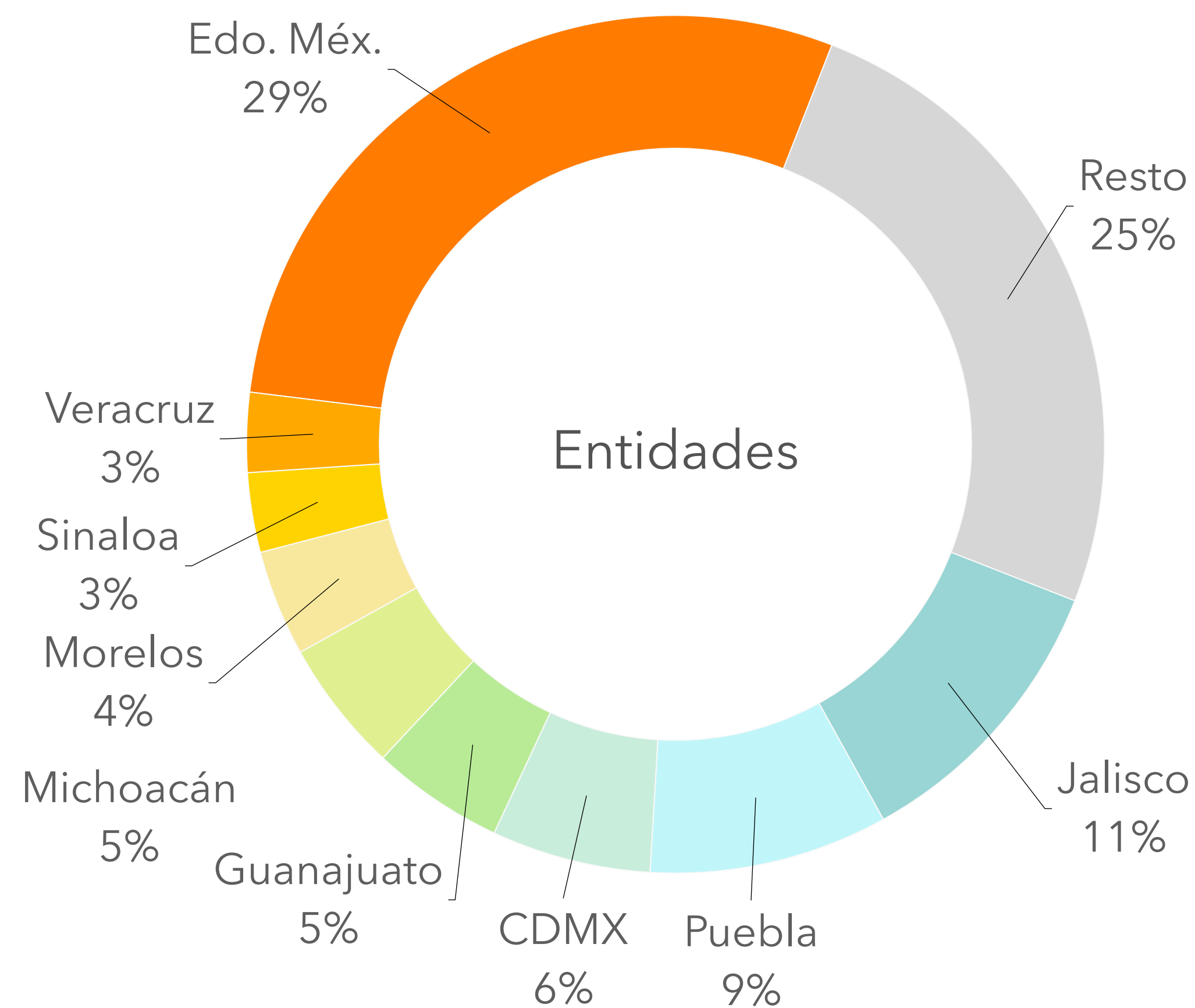

Porcentaje de robo con violencia estatal				
Entidad	21 -22	22 - 23	23 -24	▲
Nacional	59%	56%	57%	▲ 1.6
Estado de México	68%	63%	63%	▲ 0.7
Jalisco	47%	45%	46%	▲ 1.3
Puebla	72%	42%	72%	◆ 4.4
CDMX	46%	64%	42%	▲ -0.3
Guanajuato	70%	69%	65%	▲ 1.6
Michoacán	68%	64%	72%	◆ 2.8
Morelos	69%	57 ⁵ / ₈	70%	◆ 5.8
Veracruz	62%	77%	58%	▲ 0.1
Sinaloa	83%	49%	77%	▲ -0.3
Resto	51%	56%	50%	▲ 1.8

Top 5 de entidades con un mayor aumento en el robo

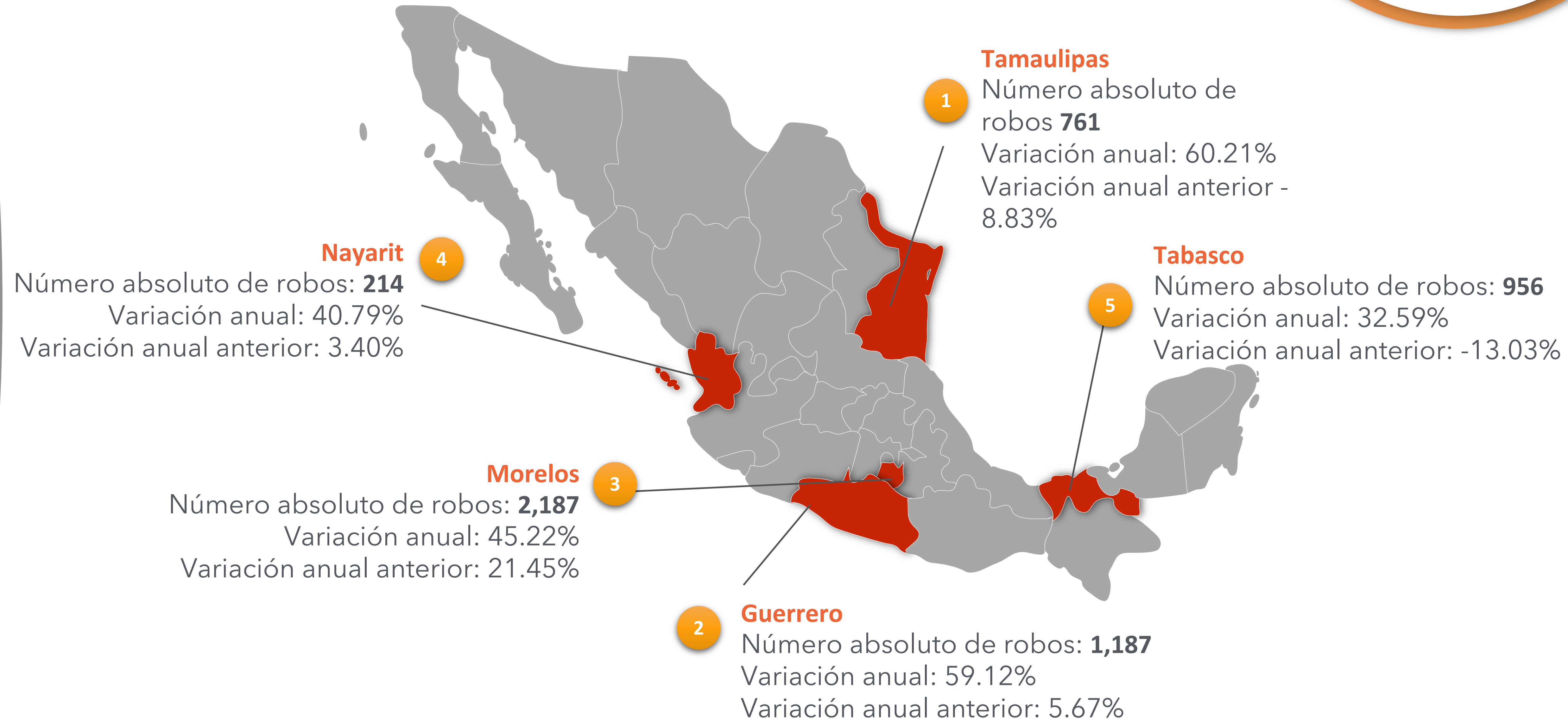

Robo de vehículos asegurados, composición por estado y tipo de vehículo

Periodo mayo 2023 - abril 2024

	Robo total 23-24	Motocicletas	Automóviles	Equipo pesado y pick up
Total general	61,849	10.6%		
Edo. Méx.	16,028	9.4%	67.2%	23.4%
Jalisco	8,333	8.1%	64%	27.8%
CDMX	5,196	26.2%	60%	13.7%
Puebla	4,320	5%	36%	58.8%
Guanajuato	2,811	7.2%	45.1%	47.4%
Michoacán	2,363	6.4%	43.5%	50%
Morelos	2,187	14.5%	61.5%	24%
Veracruz	1,914	6.3%	38.1%	55.5%
Nuevo León	1,900	11.4%	47.4%	41.3%
Querétaro	1,826	8.1%	50.7%	40.9%



Tipo de transporte con mayor representatividad
Mayo 2023 - Abril 2024

- Automóviles
- Equipo pesado y Pick up

Robo por tipo de vehículo



En los últimos 12 meses el robo de Equipo pesado aumentó 8%, motocicletas subió cerca de 25%, Pick up bajó 1% y Autos bajó 2%.

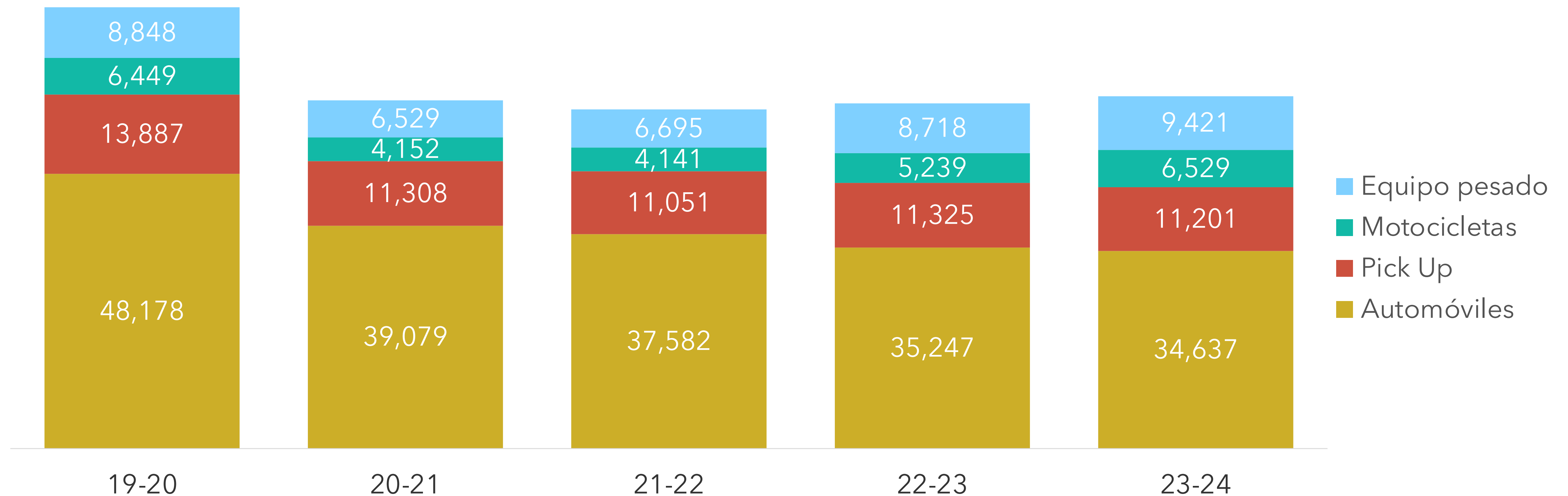

Las cinco submarcas de vehículos más robados

<p>VERSA Total: 2,757 Variación: -7%</p>	<p>NP300 Total: 2,613 Variación: 1.3%</p>	<p>KENWORTH Total: 2,281 Variación: 18.9%</p>	<p>AVEO Total: 1,546 Variación: -6.1%</p>	<p>CVR Total: 1,496 Variación: -23.9%</p>
---	--	--	--	--

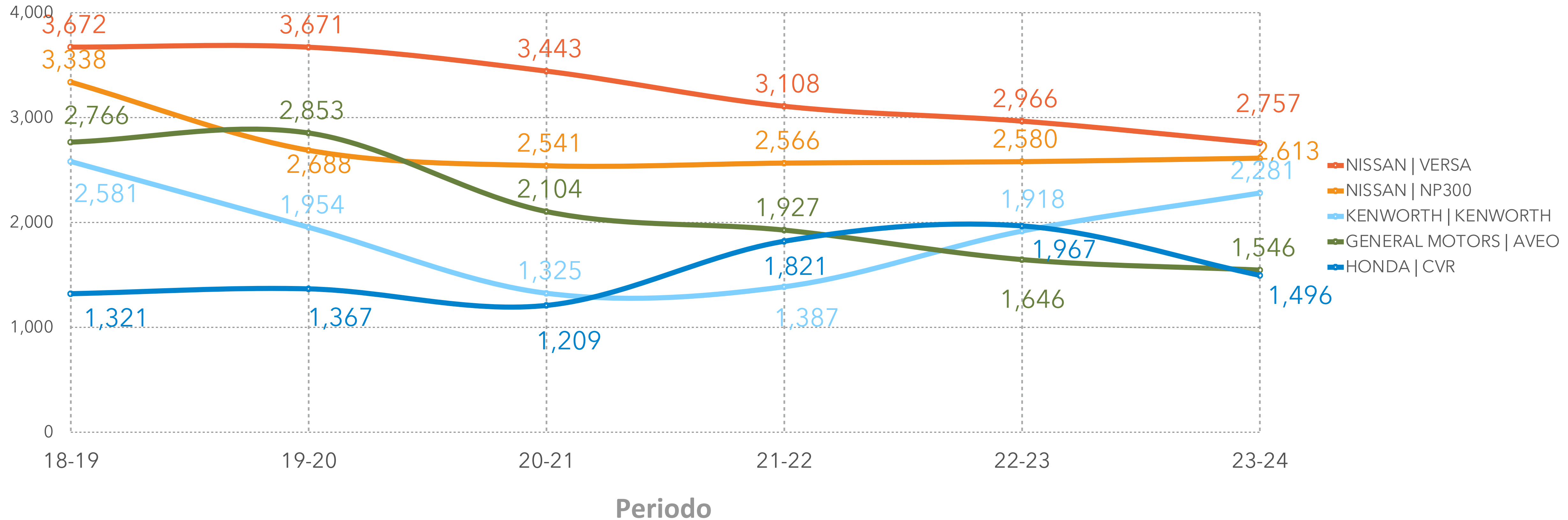

Kia Rio entra a la lista de robo con uso de violencia

 <p>TOYOTA / HILUX PICKUP Total robo con violencia: 640 Índice de violencia: 84.5%</p>	 <p>SEMIRREMOLQUE/ CAJA SECA Total robo con violencia: 542 Índice de violencia: 77.1%</p>	 <p>FREIGHTLINER / FREIGHTLINER Total robo con violencia: 737 Índice de violencia: 76.3%</p>	 <p>FORD F350, F550, ESTACAS, Total robo con violencia: 523 Índice de violencia: 74.3%</p>	 <p>KIA RIO Total robo con violencia: 501 Índice de violencia: 73.5%</p>
--	---	--	--	--

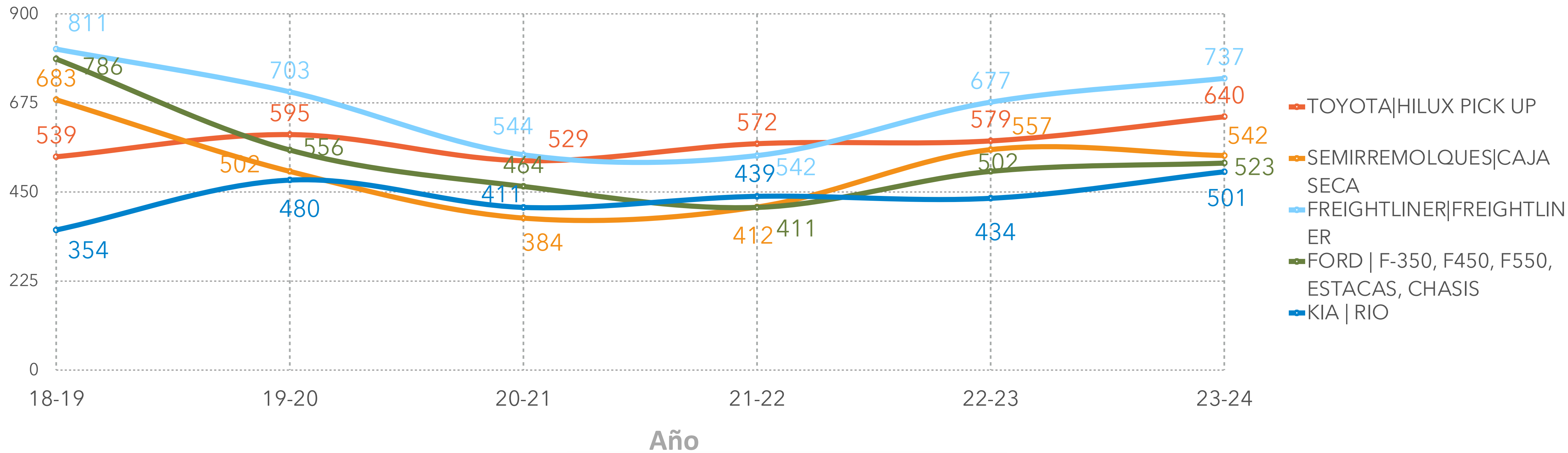

El robo de motocicletas registró un aumento del 25% respecto a los últimos 12 meses



Robo de motocicletas durante el periodo

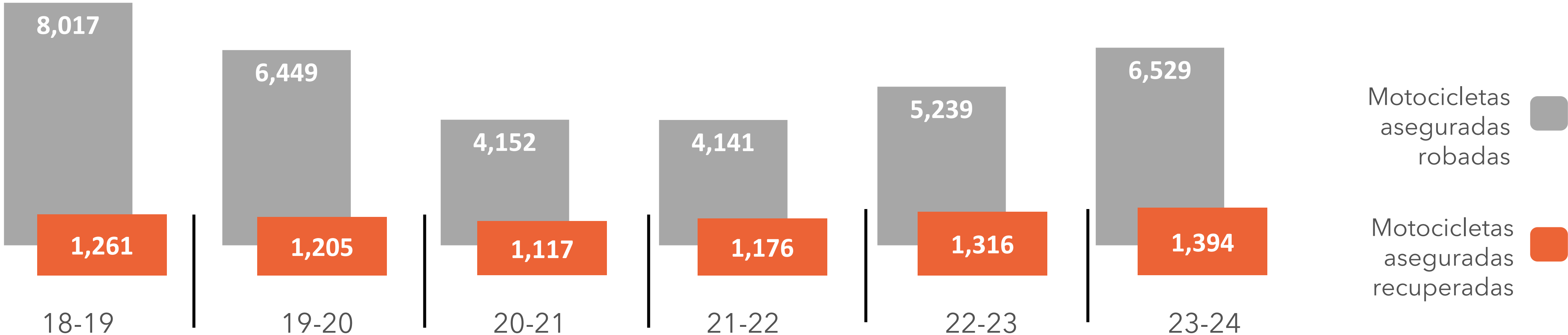

Fuente: AMIS, * Robo y Recuperación en cifras absolutas



Robo de equipo pesado

Estado de México, Puebla y Veracruz registran el mayor número de robos de equipo pesado



Entidades con % mayor al nacional de robo con violencia de equipo pesado

	Nacional	70%
1	Yucatán	83%
2	Morelos	82%
3	Chiapas	81%
4	Puebla	75%
5	San Luis Potosí	75%
6	Guanajuato	75%
7	Tlaxcala	74%
8	Veracruz	73%
9	Estado de México	73%
10	Oaxaca	72%
11	Campache	71%
12	Sinaloa	71%



Tractocamiones entre los más robados en los últimos 12 meses

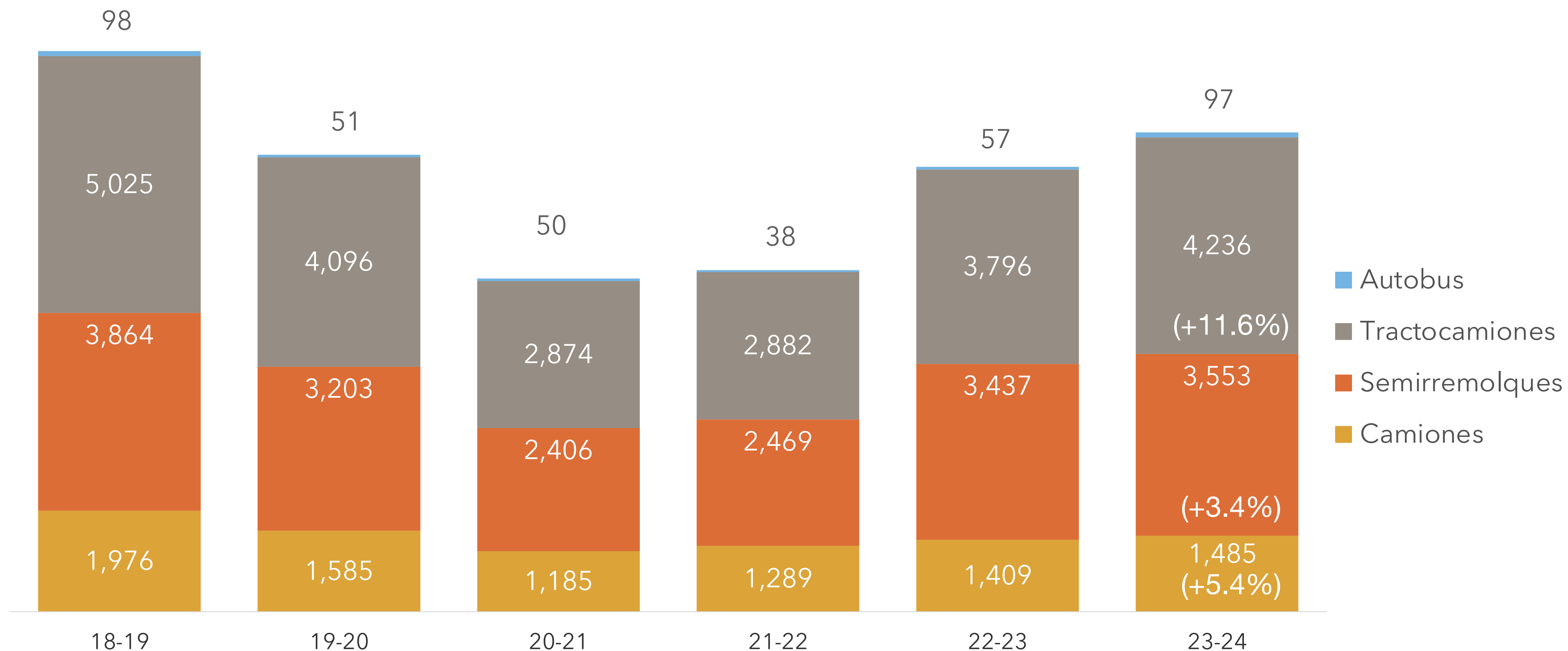

La recuperación de vehículos asegurados de equipo pesado aumentó respecto al último año

Cifras mayo 2023 - abril 2024

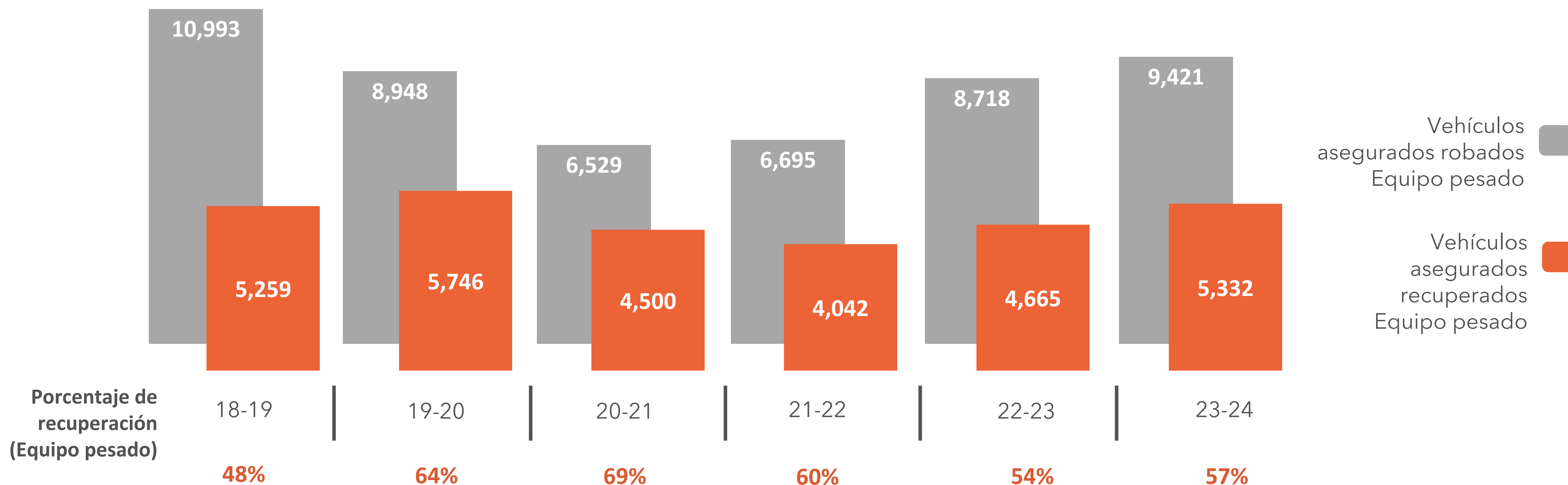

Fuente: AMIS,
* Robo y Recuperación en cifras absolutas

Accidentes viales que cuentan con seguro



Importancia del seguro de protección a víctimas de siniestros viales

- El seguro de Responsabilidad Civil a terceros es una **herramienta de protección social, que busca primordialmente proteger a las víctimas de siniestros viales.** No es un seguro para proteger a los autos.
- El Seguro de Responsabilidad Civil es una herramienta de éxito para contribuir a **garantizar los derechos de las víctimas de accidentes viales.**

Los accidentes viales donde los involucrados cuentan con seguro.

Mayo 2023 a abril 2024

Ambos vehículos con seguro

4 de cada 10 accidentes son por "alcance"
(por la parte de atrás de manera frontal)

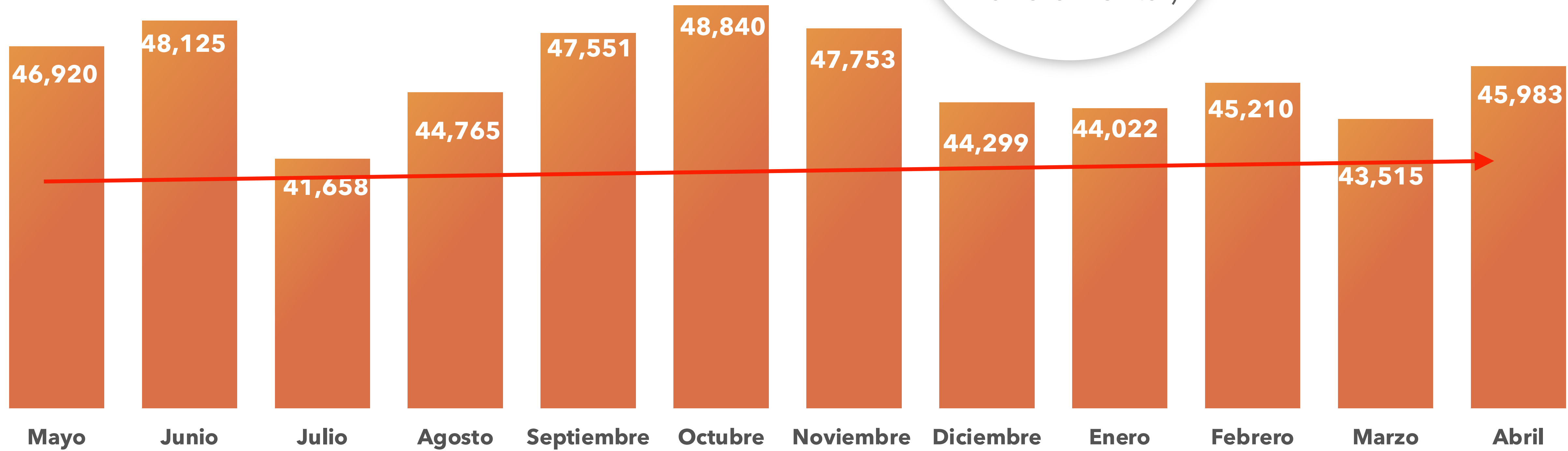



AMIS
ASOCIACIÓN MEXICANA DE
INSTITUCIONES DE SEGUROS

Gracias